НАУКОВО-ТВОРЧІ ЗДОБУТКИ СТУДЕНТІВ

ОСВІТНЬО-ПРОФЕСІЙНОЇ ПРОГРАМИ
«АРТ-ТЕРАПІЯ ТА КОМУНІКАТИВНІ ПРАКТИКИ»

CREATIVE &TECH PRJ CTR ONLINE INSTITUTE

certificate

awarded to
Nataliia Pikina

07.07.2024

06.07.2024

speed drawing workshop

ВНЗ «Університет економіки та права «КРОК»

Кафедра журналістики

Рада молодих учених ДУ «Інститут досліджень науково-технічного потенціалу та історії науки ім. Г.М. Доброва НАН України»

Національний науковий центр «Інститут аграрної економіки»

Комітет освіти, науки, молоді та спорту Громадської ради Київської міської державної адміністрації

Комітет з питань суспільного розвитку та суспільно-владних відносин при Міністерстві юстиції України

V Всеукраїнська науково-практична Інтернет-конференція молодих учених та студентів

«МІЖДИСЦИПЛІНАРНІ ДОСЛІДЖЕННЯ НАУКИ XXI СТОЛІТТЯ»

СЕРТИФІКАТ УЧАСНИКА
виданий

Альоні Кушніренко

Проректор з міжнародних зв'язків, Національний та Північноатлантичний Союз, доцент, професор — *Дмитро Тюрін*

1 грудня 2025 р.
Київ

УКРАЇНА

СВІДОЦТВО

про реєстрацію авторського права на твір

№ 140474

Складений твір «Интерактивний ролик навчальної дисципліни «Синтез мистецтв»

(вид, назва твору)

Автор (співавтори) Горбатенко Людмила Павлівна, Пікіна Наталія Анатоліївна

(прізвище, ім'я, по батькові (за наявності), псевдонім (за наявності))

Авторські майнові права належать спільно Горбатенко Людмила Павлівна, вул. Валентинівська, 35/81, кв. 318, м. Харків, 61123; Пікіна Наталія Анатоліївна, вул. Петра Панча, 4, с. Гонтів Яр, Богодухівський р-н, Харківська обл., 63040

(прізвище, ім'я, по батькові (за наявності) фізичної особи / найменування юридичної особи, адреса)

Дата реєстрації 31 жовтня 2025 р.

Директор Державної організації «Український національний офіс інтелектуальної власності та інновацій» — Олена ОРЛЮК

PHOTOGRAPHY IN THERAPY

Training Certificate awarded by

Nathalie Pika

For having attended the training course

FREE ASSOCIATIONS
Online workshop on Collage making for Ukrainian Therapists

JULY 12th 2024, 4hours

FRANCESCA BELGIOJOSO
Licensed psychotherapist expert in the use of photography in therapy

---

DVAC 4th INTERNATIONAL SCIENTIFIC & PRACTICAL CONFERENCE

December 12, 2025
Zaporizhzhia, Ukraine

DESIGN & VISUAL ART CREATIVITY
Modern Trends and Technologies

CERTIFICATE

of participation

Panasevskaya Mariya

First Vice-Rector of the Zaporizhzhia National University — Oleksandr BONDAR

Гаркавец

Інститут практичної психології Ольги Гаркавець

Сертифікат

засвідчує, що

Альона Павлівна Кушніренко

взяв/взяла участь в онлайн-конференції

«ПСИ-ЕКСПЕРТ: Арттерапія для дорослих та дітей»

Кількість годин: 15
Реєстраційний номер: 13051

Директор Інституту практичної психології Ольги Гаркавець — Ольга Гаркавець

18.06.2025

Україна

МІНІСТЕРСТВО ОСВІТИ І НАУКИ УКРАЇНИ
ГЛУХІВСЬКИЙ НАЦІОНАЛЬНИЙ ПЕДАГОГІЧНИЙ УНІВЕРСИТЕТ
ІМЕНІ ОЛЕКСАНДРА ДОВЖЕНКА

СЕРТИФІКАТ

№ 2/13

засвідчує участь

Пархоменко Ярослави

у роботі
XV Міжнародної інтернет-конференції молодих учених та студентів
«ГЛУХІВСЬКІ НАУКОВІ ЧИТАННЯ – 2025. АКТУАЛЬНІ ПИТАННЯ СУСПІЛЬНИХ ТА ГУМАНІТАРНИХ НАУК»

10-12 листопада 2025 року

Обсяг – 24 академічні години / 0,8 кредиту ЄКТС

Проректор з науково-педагогічної роботи — Григорій ЛУЦЕНКО

Круглий стіл за участі студентів-магістрів **ОПП «Арт-терапія та комунікативні практики»** та ОПП **«Дизайн архітектурно-ландшафтного середовища»**

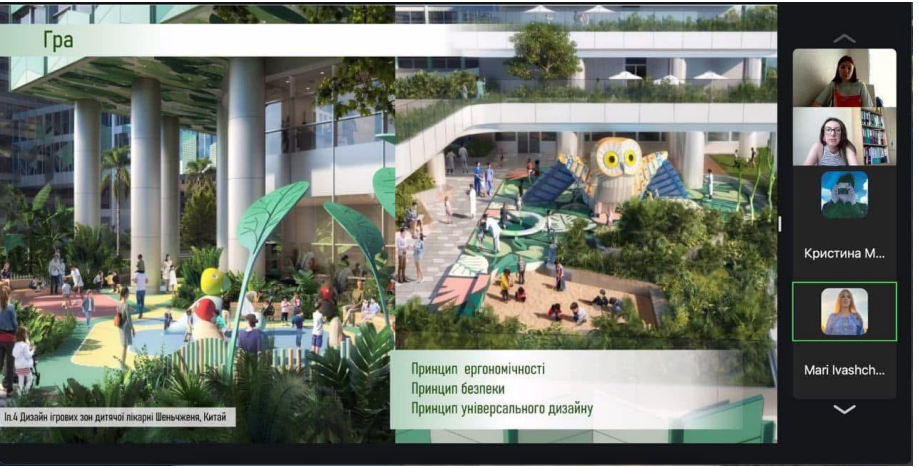

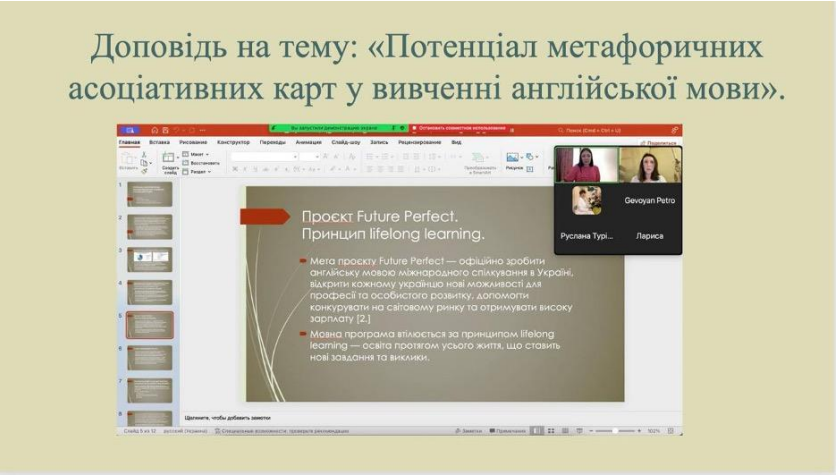

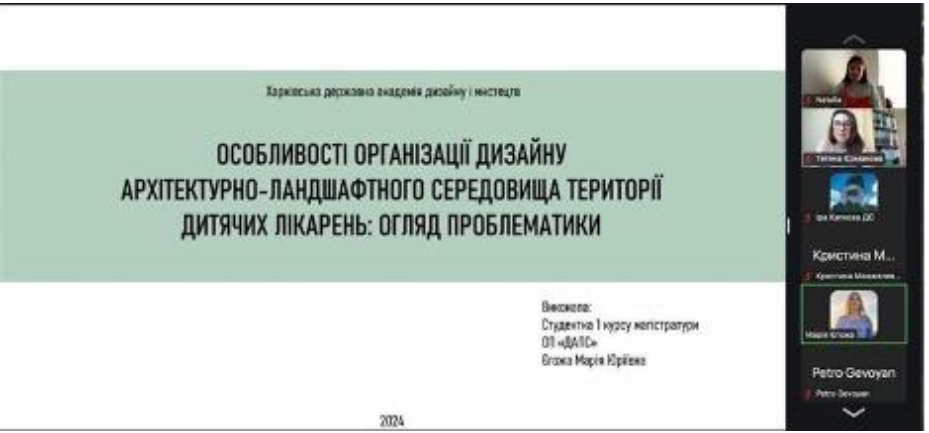

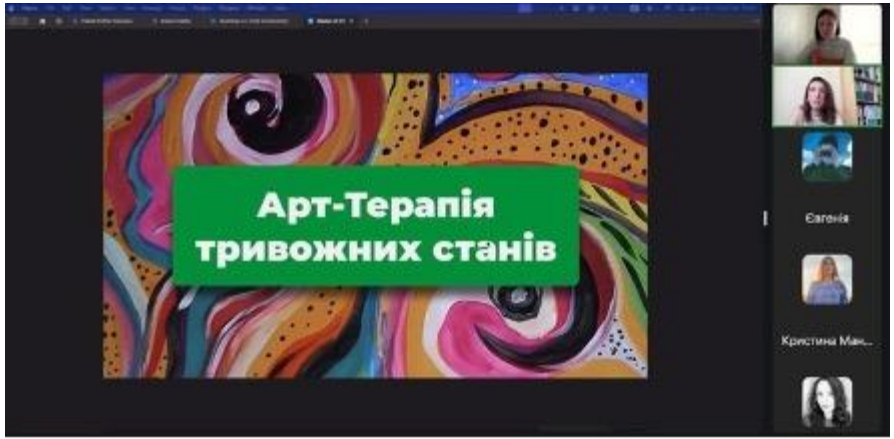

Проходження програми Art Hives «Мистецтво та здоров'я громади в Україні» (29.02–02.05.2024), за адміністрування платформи UAx ELIA.

Курс розроблено Рейчел Чейні, арттерапевткинею і координаторкою Art Hives Headquarters (Університет Конкордія, Монреаль, Канада), а також запрошеними доповідачами з міжнародної мережі Art Hives.

UAx

Community Arts and Health in Ukraine Training Programme

This certificate is awarded to

Tetiana Yermakova

Affiliation

for participation in the **UAx Community Arts and Health in Ukraine Training Programme**, a 12-hour international online course, administered by ELIA, designed and led by the Art Hives Network, Concordia University from 29 February to 2 May, 2024.

ELIA UAx Concordia

UAx

Community Arts and Health in Ukraine Training Programme

This certificate is awarded to

Yuliia Korneiko

Affiliation

for participation in the **UAx Community Arts and Health in Ukraine Training Programme**, a 12-hour international online course, administered by ELIA, designed and led by the Art Hives Network, Concordia University from 29 February to 2 May, 2024.

ELIA UAx Concordia

UAx

Community Arts and Health in Ukraine Training Programme

This certificate is awarded to

Vladyslav Yudin

Affiliation

for participation in the **UAx Community Arts and Health in Ukraine Training Programme**, a 12-hour international online course, administered by ELIA, designed and led by the Art Hives Network, Concordia University from 29 February to 2 May, 2024.

ELIA UAx Concordia

UAx

Community Arts and Health in Ukraine Training Programme

This certificate is awarded to

Olena Petukhova

Affiliation

for participation in the **UAx Community Arts and Health in Ukraine Training Programme**, a 12-hour international online course, administered by ELIA, designed and led by the Art Hives Network, Concordia University from 29 February to 2 May, 2024.

ELIA UAx Concordia

Серія зустрічей із дітьми, які покинули домівки через війну (участь в арттерапевтичних заходах студентів освітньо-професійної програми “Арт-терапія та комунікативні практики”, студентів-волонтерів, професійних психологів)

ЕСЬ СВІТ
США

Дар'я ШИПУЛІНА, студентка 1 року навчання, авторка дизайну нагород для проєкту, який було реалізовано в рамках Всеукраїнської програми ментального здоров'я **«Ти як?»** за ініціативи **Олени Зеленської** у Сумській області до **Всесвітнього дня ментального здоров'я**. Серед номінацій такі категорії, як «Найкраща громада "Ти як?" у сфері охорони здоров'я» та «Найкращий фахівець "Ти як?" у сфері соціального захисту». Загалом було вручено 30 нагород у 6 основних категоріях.

Владислав ЮДІН, випускник 2024 року.
Співзасновник інклюзивного проєкту «Ліплення на дотик».
Учасник виставкових проєктів і симпозіумів в Україні та за кордоном: YermilovCenter (Харків), Національний центр «Український дім» (Київ), ЦСМ М17 (Київ), Jam Factory Art Center (Львів), галерея «Дзиґа» (Львів), Я Галерея (Львів), МСУМ Корсаків (Луцьк), Modulgalerie (Нюрнберг), CSW Znaki Czasu (Торунь), Galeria Baszta (Краків) та лендарт симпозіумі «Простір покордоння».

Участь в акції “Внутрішньо переміщений ландшафт”, який проходив у Саржиному яру, м. Харків. Реалізовано в межах проєкту ленд-арт симпозіуму Могриця - міжнародний ленд-арт симпозіум.

Учасники: Владислав Юдін, Еміль Мамедов

https://www.facebook.com/share/p/164QZxP6ug/?mibextid=wwXIfr

Наталя Петрініч, випускниця 2024 року. Учасниця багатьох конференцій, вебінарів.

Наталя Пікіна *авторка книжок і дизайнерка обкладинок до власних книжок; мисткиня з персональними виставками («Валківські миті», 2024).*

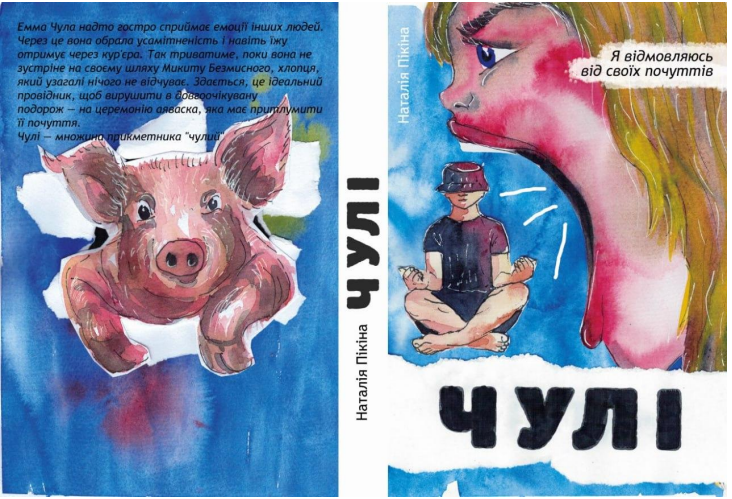

Дизайнерка логотипу для молодіжного центру "Салат", м. Валки (Харків)

Альона Кушніренко, студентка 1 року навчання, учасниця міжнародних мистецьких заходів за кордоном, зокрема виставка SB ART GROUP 2024, Лондон; Hertford Art Society 2024, Хертфорд, виставка The Holy Art 2024, Лондон

Юлія Макієвська, випускниця 2019 року, авторка артпроєкту «Енеїдський фуд скетчінг» до 250-річчя І.П. Котляревського у рамках XXVI Міжнародного фестивалю «Харківські асамблеї». Крізь призму дитячого сприйняття було відтворено страви, описані у поемі «Енеїда».

Ірина Водолажченко, випускниця 2019 року, мультидисциплінарна художниця, чиї мистецькі практики спрямовані на трансформування переживань та емоцій у мистецтво.

З 2023 року практикує у Креативному хабі та просторі підтримки жінок та дівчат Харкова та Другому Поверху Олександрії: заняття, тренінги та майстер-класи для дітей та молоді з живопису, петриківського розпису та скетчингу.

Міжнародний проєкт «Художня магія» в місті за участю студентів Олександрійського художнього коледжу, учнів художньої школи та центру дитячої творчості. Усі бажаючі діти мали змогу долучитися до процесу створення.
Проєкт втілений за підтримки ГО «Десяте квітня» та УВКБ ООН, Агенства ООН у справах біженців , в рамках ініціативи Artolution.
Мурал відображає цінності юних художників, які самостійно розробили концепції кожного з секторів за спеціальною методикою від artolution. Проєкт став важливою подією для міста та сприяв розвитку творчого потенціалу молодих митців.

За час роботи тренером у просторі підтримки жінок та дівчат провела заходи у Харкові та області з 2023р — Рогань, Хроли, Балаклія, с.Мартове, с. Малинівка, с. Бабаї, Печеніги, с. Есхар, Тернова, Циркуни.

Наталія ДОМБРОВСЬКА, випускниця 2019 року, арттерапевтка, артпедагогиня, фахівчиня із раціонально-інтуїтивного малювання, членкиня Всеукраїнської громадської організації «Арт-терапевтична асоціація» (Харківський відокремлений підрозділ). Як волонтер брала участь у проєкті «Відкриті обійми», що мав на меті адаптацію методики Хібукі-терапії як повноцінного терапевтичного методу для роботи з дітьми в умовах війни в Україні, працювала у майстерні образотворчого мистецтва в рамках організації «Хесед Шааре Тіква». Як волонтерка-арттерапевтка Наталія мала також досвід роботи в центрі комплексної реабілітації для осіб з інвалідністю «Галичина» з військовими.